



AVEPA

Organismo Intermedio

L'Organismo Pagatore del Veneto per il POR FESR 2014-2020

Vicenza
18 settembre 2017

Fabrizio STELLA
Paolo ROSSO



Un moltiplicatore
di opportunità.
Da non lasciarsi
sfuggire.

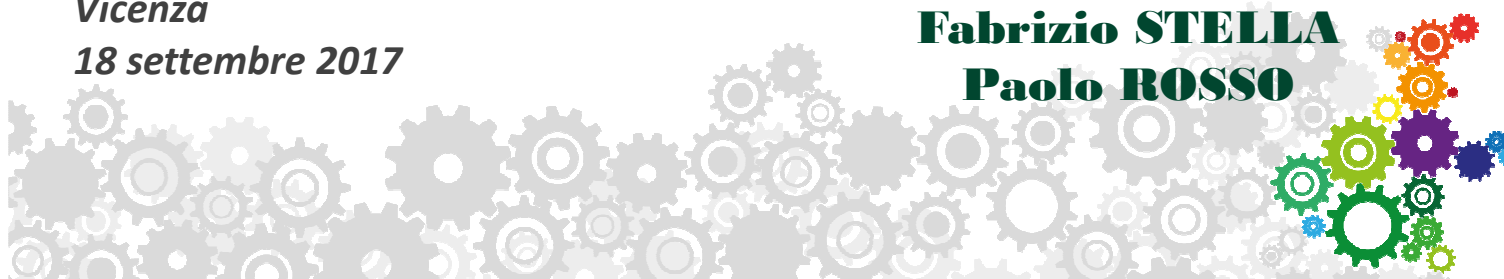

Ambiti di competenza



Un moltiplicatore di opportunità.
Da non lasciarsi sfuggire.

- **Organismo pagatore:** istituito dalla Regione Veneto per la gestione dei fondi **FEAGA** (PAC) e **FEASR** (PSR)
- **Organismo intermedio:** individuato dalla Regione Veneto per la gestione di parte del **POR FESR** 2014-2020
- **Funzioni regionali delegate:** in materia di agricoltura e sviluppo rurale
- **Cooperazione europea:** nell'ambito di progetti promossi dalla Regione Veneto

Organismo Intermedio - AVEPA

- **Settori di intervento in ambito FESR:**

- *Ricerca, sviluppo tecnologico e innovazione*
- *Agenda digitale*
- *Competitività dei sistemi produttivi*
- *Sostenibilità energetica e qualità ambientale*
- *Rischio sismico e idraulico*
- *Sviluppo urbano sostenibile*



Un moltiplicatore di opportunità.
Da non lasciarsi sfuggire.

- **Funzioni e attività in ambito FESR:**

- ✓ *Gestione dei moduli informatici in SIU*
- ✓ *Ricevibilità e istruttoria delle domande di sostegno*
- ✓ *Ammissibilità del beneficiario al finanziamento e impegno di spesa*
- ✓ *Verifiche amministrative, rendicontali e sul posto*
- ✓ *Liquidazione delle domande e pagamento al beneficiario*



STRUTTURA AVEPA AREA FESR

Operativa dal 16 maggio 2017



Un moltiplicatore di opportunità.
Da non lasciarsi sfuggire.

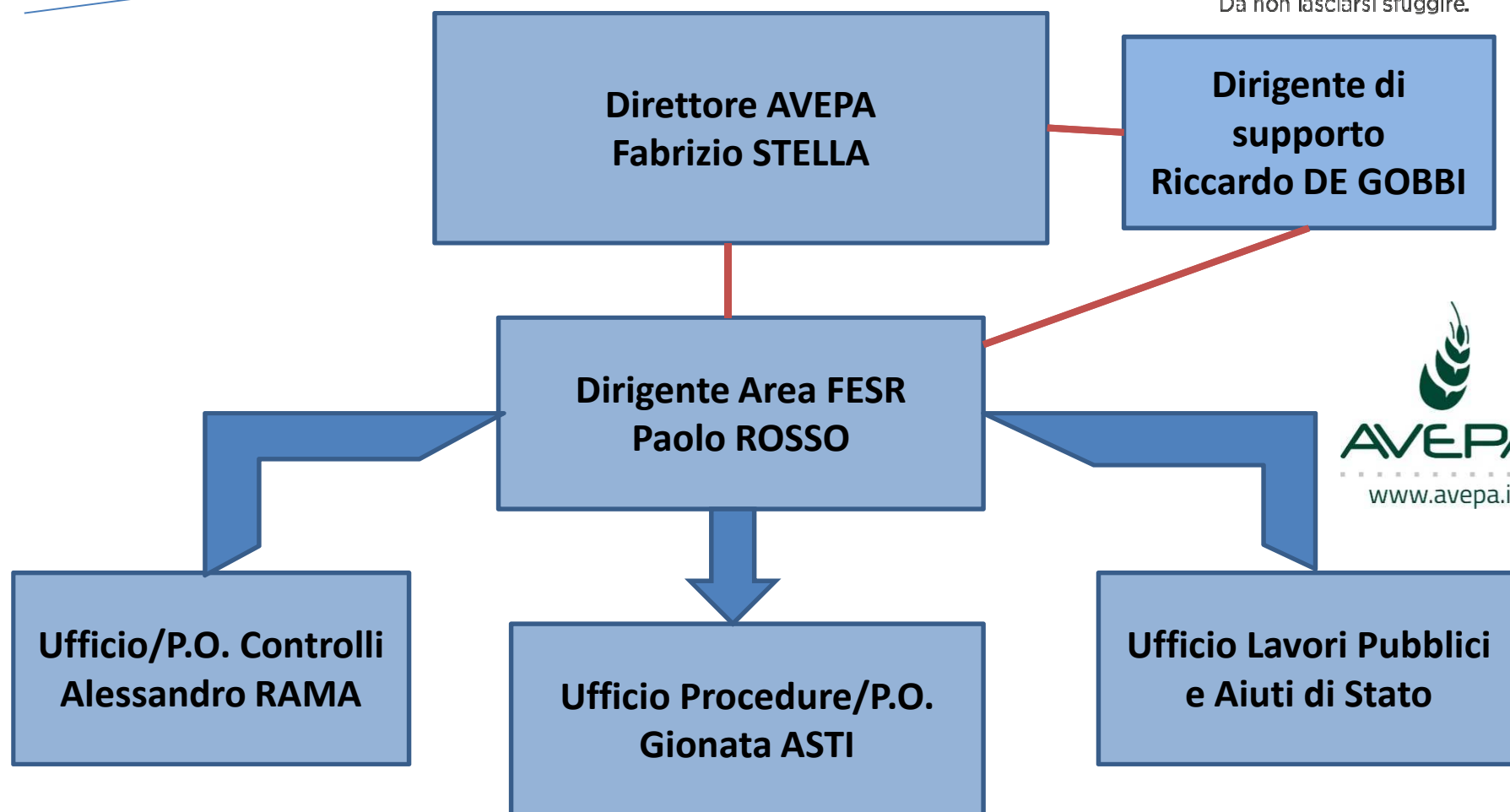

Primo rendiconto dell'operatività

L'Organismo Intermedio AVEPA è stato individuato dalla Regione il 28/2 e il 16/5/2017 c'è stato l'avvio delle attività.



Un moltiplicatore di opportunità.
Da non lasciarsi sfuggire.

BANDI CHIUSI ED ISTRUITI

Bandi del Turismo: portate a compimento **tutte le istruttorie e approvate le graduatorie il 1/9;**

BANDI CHIUSI IN CORSO DI ISTRUTTORIA

Bandi della Ricerca ed Innovazione: istruttoria in corso dei due bandi delle **aggregazioni** (azioni 1.1.4. e 3.3.1 sono arrivate n. 78 istanze); l'obiettivo è andare a graduatoria e finanziamento entro il 17 novembre 2017;

Bando dell'**efficientamento energetico**: è in corso l'istruttoria tecnica ed amministrativa (azione 4.2.1 sono arrivate n. 133 istanze); l'obiettivo è chiudere l'istruttoria prima del 28 novembre 2017.

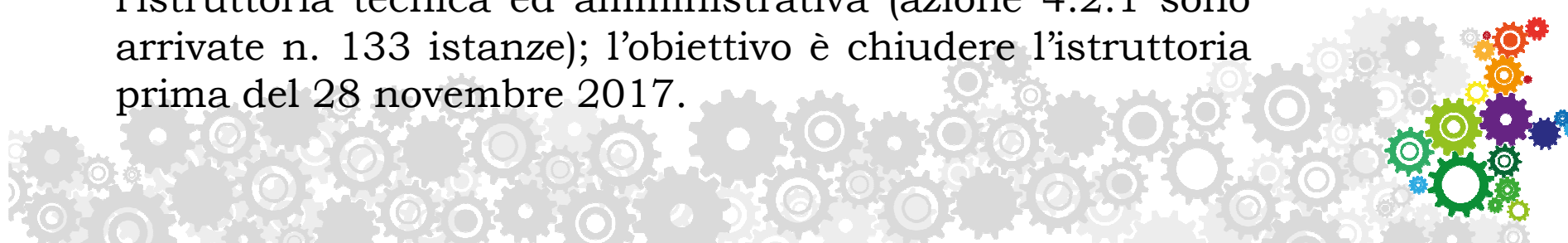

Prossima operatività

BANDI CON PRESENTAZIONE DOMANDE IN CORSO

Bandi del settore Ricerca ed Innovazione:

Progetti di **export** dei Distretti e delle Reti innovative regionali (azione 3.4.1) e per le **start-up innovative** (azione 1.4.1) con chiusura dei termini alle **ore 17.00** di giovedì **5/10/2017**,

Progetti di ricerca che prevedono l'impiego dei **ricercatori** (azione 1.1.1.) i cui termini si chiudono alle **ore 17.00** di mercoledì **10/10/2017**,

Progetti di **ricerca e sviluppo** delle Reti Innovative Regionali e i Distretti Industriali (azione 1.1.4) i termini di presentazione delle domande si chiudono alle **ore 17:00** di mercoledì **17/10/2017**.



Un moltiplicatore di opportunità.
Da non lasciarsi sfuggire.

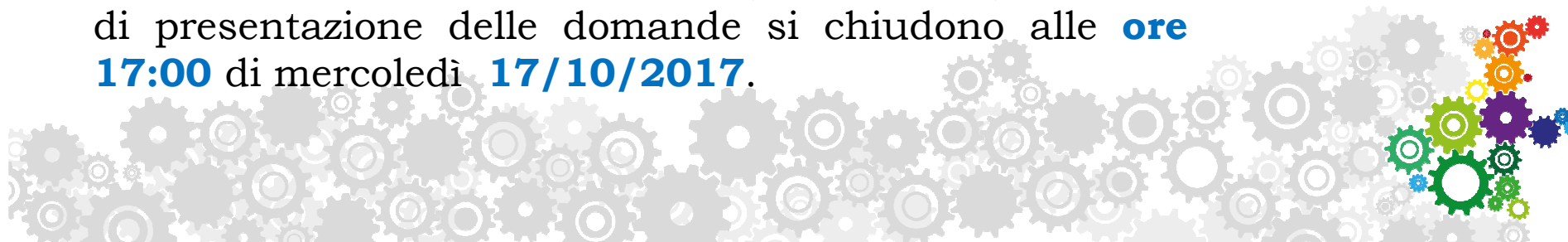

ALCUNI ASPETTI (RICHIAMI) OPERATIVI

Come Organismo di gestione si richiamano
alcuni **allert operativi**

1. Nella verifica dei requisiti
2. Nella definizione delle documentazione
3. Nella verifica dei punteggi
4. Nella gestione delle istanze in SIU

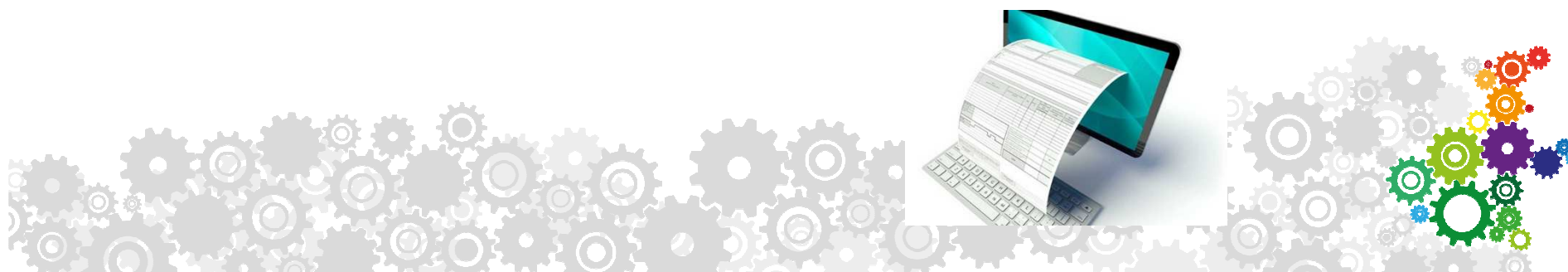

ALLERT 1. NELLA VERIFICA DEI REQUISITI

Presentare una situazione di regolarità contributiva, previdenziale ed assicurativa:

- non vale l'importo
- non vale la regolarizzazione successiva

Attenzione alla dimensione delle imprese partecipanti:

- se PMI o grande impresa
- il numero minimo di imprese

*«I requisiti devono sussistere alla data di presentazione della
domanda a pena di inammissibilità»*



Un moltiplicatore di opportunità.
Da non lasciarsi sfuggire.



ALLERT 2. NELLA DEFINIZIONE DELLA DOCUMENTAZIONE

Attenzione agli allegati che devono essere sempre presentati unitamente alla domanda:

- sono obbligatori,
- non sono interpretabili
- non sono presentabili in un secondo momento.

«Non sono ammesse integrazioni documentali»

«Non sono in ogni caso ammissibili le domande non corredate delle informazioni/dichiarazioni richieste»



ALLERT 3. NELLA VERIFICA DEI PUNTEGGI

Al punteggio totale minimo di 32 punti e

CONTEMPORANEAMENTE

ai singoli punteggi minimi per ciascun elemento di
valutazione o di criterio nell'area di selezione

Fare quindi una valutazione preliminare in modo da non
lavorare per nulla.

*«Non sono in ogni caso ammissibili le domande che non
abbiano raggiunto il punteggio minimo di idoneità complessiva,
ovvero i punteggi minimi per i criteri di valutazione»*



Un moltiplicatore di opportunità.
Da non lasciarsi sfuggire.



ALLERT 4. NELLA GESTIONE DELLE ISTANZE IN SIU

*La domanda non è ammissibile qualora non sia
presentata nei termini stabiliti dal bando.*

*La domanda potrà essere **presentata** a partire dalle
ore..... fino alle ore 17.00 del 10 ottobre 2017*

Dal 16 maggio ad oggi:

373 sono le domande **presentate** e protocollate

18 le domande che non sono in SIU nello stato presentate

4,8% del totale



Un moltiplicatore di opportunità.
Da non lasciarsi sfuggire.



Gestione delle istanze in SIU (2)

1. COMPILAZIONE – CREA 1a DOMANDA

(Inserimento delle informazioni all'interno dei quadri e sotto quadri)

2. CONFERMA LA DOMANDA

(il sistema verifica la domanda rispetto ad alcuni vincoli e si genera un documento in PDF della domanda che va sottoscritta con firma digitale)

3. CARICAMENTO DEGLI ALLEGATI

(non c'è un ordine consequenziale degli allegati; il SIU non dà una qualità degli allegati, valuta solo il numero degli allegati)

4. PRESENTAZIONE DELLA DOMANDA

(in automatico viene assegnato il protocollo e presa in carico da AVEPA)

1. COMPILA / 2. CONFERMA / 3. ALLEGA / 4. PRESENTA



Un moltiplicatore di opportunità.
Da non lasciarsi sfuggire.

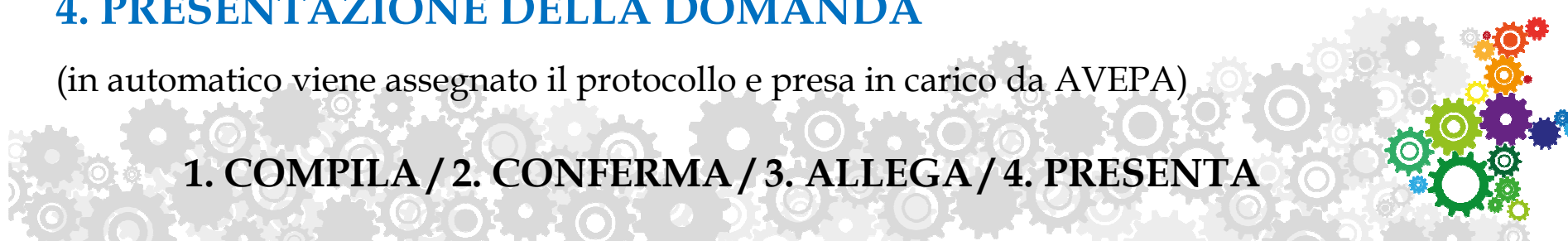

Gestione delle istanze in SIU (3)

L'utente ha completato
l'inserimento della domanda
quando essa assume lo stato di
PRESENTATA



Alla scadenza dell'ora NON c'è un
blocco del sistema, ma continuare
non serve



Un moltiplicatore di opportunità.
Da non lasciarsi sfuggire.



SUGGERIMENTI

1. NON «attaccatevi» a SIU solo l'ultimo giorno
2. TENETE le ultime ore solo per affinamenti e poi PRESENTATE
3. NON pensiate che si apra un ticket e dopo pochi minuti si abbia la risposta (ci vuole tempo)
4. Il peso di ogni allegato è di massimo 5 MB
5. La dimensione complessiva degli allegati è ora di 40 MB.



Un moltiplicatore di opportunità.
Da non lasciarsi sfuggire.



Gestione delle istanze in SIU (6)

L'UTENTE

Ho riscontrato delle difficoltà ad inserire la domanda per colpa del sistema che non funzionava e mi impediva di proseguire. Ho tentato ripetutamente e poi ho anche aperto un ticket.

IL SISTEMA INFORMATICO

La domanda ID 100XXXXXX veniva regolarmente confermata alle ore 16:40:15. Il caricamento degli allegati aveva inizio alle ore 16:44:48 e si protraeva fino alle ore 17:17:24, quindi oltre l'orario di apertura del bando.

NON CI SONO STATI MALFUNZIONAMENTI
CI POSSONO ESSERE RALLENTAMENTI



Un moltiplicatore di opportunità.
Da non lasciarsi sfuggire.



Informazioni e contatti



049 770.8711 (centralino)

Lunedì-Giovedì: 8.30-17.00

Venerdì: 8.30-14.00



**Servizio di risposta
all'utenza**



FESR / REGIONE DEL VENETO



Un moltiplicatore di opportunità.
Da non lasciarsi sfuggire.



gestione.fesr@avepa.it



protocollo@cert.avepa.it



**Servizio di recall
di AVEPA**

5 giorni prima della chiusura dei termini AVEPA invierà una mail a tutti i soggetti presenti in SIU nell'Azione con un RICHIAMO, se interessati, a chiudere i passi procedurali nel Sistema.

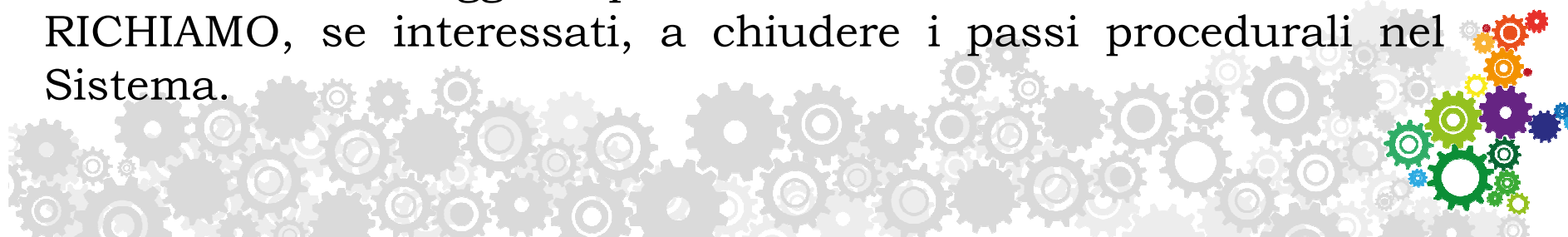

POST FINANZIAMENTO ATTENZIONE ALLA SPESA (1)

*Si comunica che la domanda di sostegno ID , presentata in data /2017 , da codesta Ditta mirante ad ottenere i benefici previsti dalla deliberazione n. /2016 **è stata ritenuta ammissibile**, avendo assunto una posizione utile nella relativa graduatoria regionale, ed è stata **riconosciuta finanziabile** per un importo di €... .. su una spesa ammissibile di €... ..*



Un moltiplicatore di opportunità.
Da non lasciarsi sfuggire.



- Allegato n. 1

- Azione

- ADEMPIMENTI A CARICO DEL SOGGETTO
BENEFICIARIO



POST FINANZIAMENTO ATTENZIONE ALLA SPESA (2)

*Le lettere di finanziamento sono inviate **tutte** nella
stessa giornata e nella stessa data.*

*L'allegato è una sintesi degli adempimenti e riporta
tutte le date di scadenza già predefinite*

•RICHIESTA DI ANTICIPO

•Entro il termine perentorio di 60 giorni dalla data della presente cioè **entro il 13 novembre 2017** codesta Ditta dovrà presentare la richiesta di anticipo allegando la garanzia fideiussoria.

•

•CONCLUSIONE DEI LAVORI

•Con riferimento allo svolgimento delle attività, il progetto dovrà essere concluso, al massimo, entro **l'8 maggio 2019** (20 mesi dalla pubblicazione sul BUR del decreto che approva l'ammissione al sostegno).



Un moltiplicatore di opportunità.
Da non lasciarsi sfuggire.

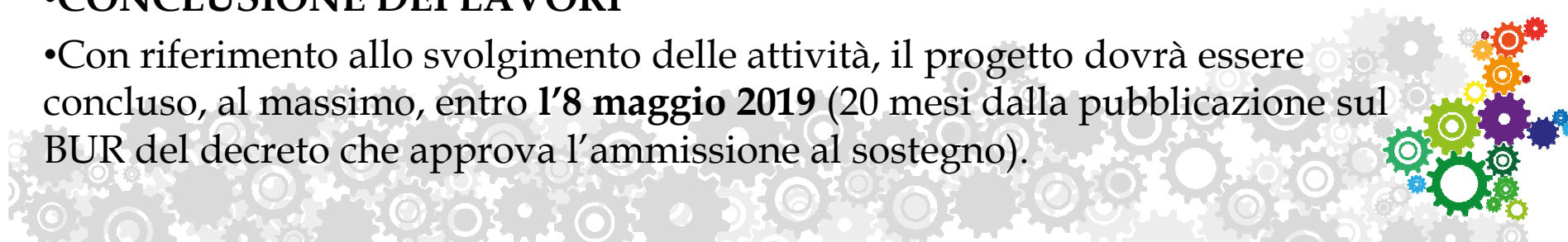

POST FINANZIAMENTO ATTENZIONE ALLA SPESA (3)



Un moltiplicatore di opportunità.
Da non lasciarsi sfuggire.



•MODALITA' DI PAGAMENTO DELLE SPESE E RENDICONTAZIONE

•Come da allegata tabella riassuntiva si riportano le modalità di pagamento possibili congiuntamente alla documentazione probatoria.

•RICHIESTA DI ACCONTO

•L'importo massimo riconoscibile in acconto non può superare l'80% del contributo totale concesso. In ogni caso l'importo del contributo cumulato erogabile tra anticipo ed acconto non può superare l'80% sopra richiamato.

•Il termine perentorio per la presentazione della domanda di acconto è fissato **all'8 febbraio 2019**, ovvero tre mesi antecedenti la conclusione dell'operazione.

•RICHIESTA DI SALDO

•La domanda di saldo e la rendicontazione finale devono essere presentate entro il termine perentorio **dell'8 giugno 2019**.

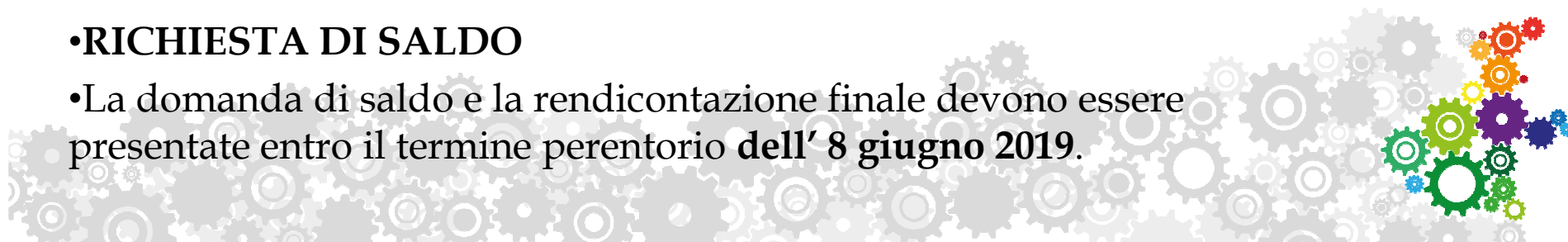

Informazioni e contatti



Un moltiplicatore di opportunità.
Da non lasciarsi sfuggire.

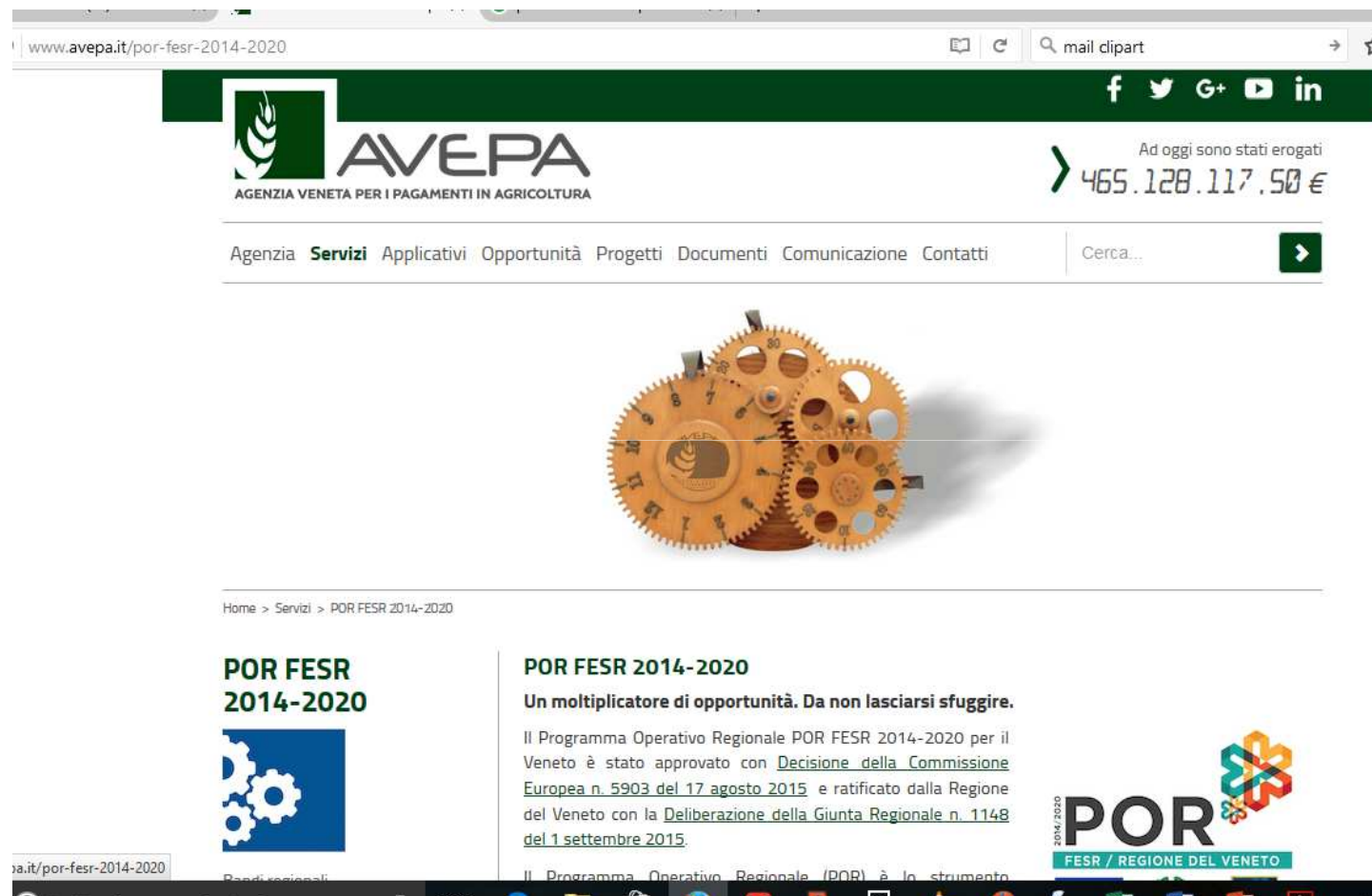

www.avepa.it



GRAZIE per l'attenzione!

www.avepa.it

Paolo ROSSO
Dirigente Area Gestione FESR
paolo.rosso@avepa.it

